Kanton Uri
Gemeinde Bürglen

Genehmigungsexemplar

Nutzungsplan Landschaft

Mst. 1 : 10'000

1. öffentliche Auflage vom 28. September 2012 bis 29. Oktober 2012.
2. öffentliche Auflage vom 21. Dezember 2012 bis 21. Januar 2013.
Von der offenen Dorfgemeinde beschlossen am 25. April 2013.
Vom Regierungsrat mit Beschluss Nr. 2013-784 R-360-30 genehmigt am 10. Dezember 2013.

311.02
25. April 2013

Grösse: 200/84 Geo: DLZB Konfo: W
Profile: P-01-Strasse+BL.csv ; LP-Lag_ammoPlace_sp_Strasse+NR_profile.csv

R+K Büro für Raumplanung AG

Remund + Kunter
Dorfstrasse 47 ■ Postfach 147
CH-6466 Flüelen-Urnerboden ■ Telefon 041 870 00 15
www.remund-kunter.ch ■ info@remund-kunter.ch

Verbindlicher Planinhalt

Grundnutzung ES

- L Landwirtschaftszone ■
- RZ Reservezone ■
- NSl Naturschutzzone lokal

Schutzzonen (überlagernd)

- LSl Landschaftsschutzzone lokal
- GRü Gewässerraumzone (überlagernd)
- VF Verkehrsflächen

Sport, Tourismus

- WS Zone für Wintersport

Weitere Festlegungen (überlagernd)

- KOml Kulturobjekt regional/national, linear (historischer Verkehrsweg)
- KOml Kulturobjekt regional/national, linear (historischer Verkehrsweg)

Orientierender Planinhalt

Grundnutzung

- Wa Wald
- Ge Gewässer

Schutzzonen (überlagernd)

- GGi Gefahrengebiet
- GSA Grundwasserschutzbereich
- GSZp Grundwasserschutzzone provisorisch
- GSZ Grundwasserschutzzone verfügt
- LSm Landschaftsschutzgebiet überkommunal
- NSm Naturschutzzone überkommunal

Weitere Festlegungen (überlagernd)

- NOl Naturobjekt lokal
- KOl Kulturobjekt lokal
- NOm Naturobjekt regional/national
- KOm Kulturobjekt regional/national
- WF Wasserfassung

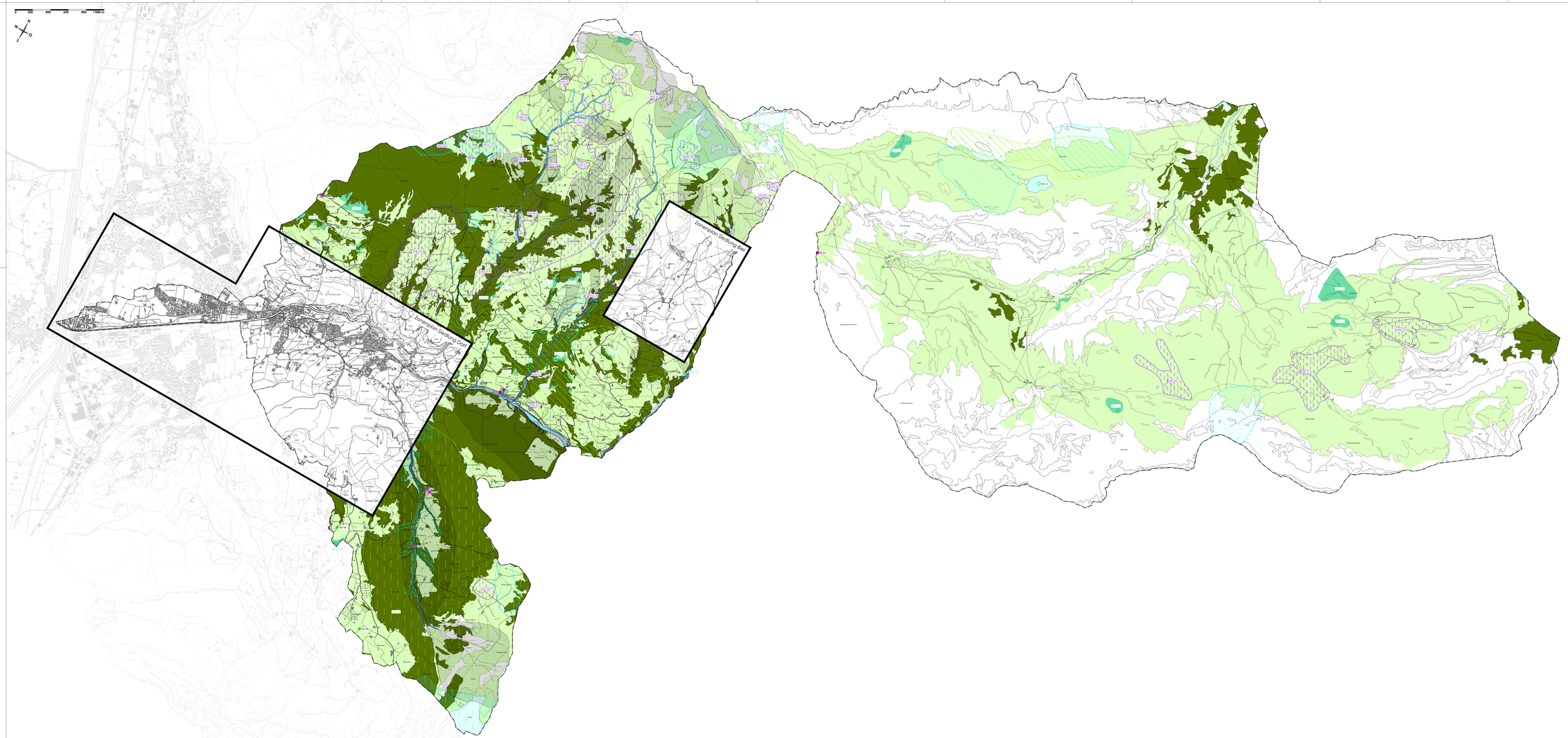

Plangrundlage: Digitale Vermessungsdaten, Lisag AG, Altdorf, 13.6.2012